

#wähledeinmutterhaus



#regelversorger
#272betten
#700mitarbeiter
#geburtstrikliniklevel4
#1000geburtenprojahr
#ganzheitlichundfamili-
orientiert



#maximalversorger
#787betten
#1800mitarbeiter
#perinatalzentrum-
level1
#1500geburtenprojahr
#familienorientiert



#regelversorger
#247betteninbadnau-
heim
#226mitarbeiterinbad-
nauheim
#geburtstrikliniklevel4
#1000geburtenprojahr
#hebammengeführter-
kreisssaal

Spitzenausbildung - für den perfekten Start ins Leben

Wir freuen uns auf Dich!

**Hier bekommst Du weitere Infos:
Studienfachberatung Hochschule Fulda
Pflege und Gesundheit**

Ina Weisbecker/Monika Gevers
Tel.: (0661) 9640-6334
Mail: ina.weisbecker@pg.hs-fulda.de
monika.gevers@pg.hs-fulda.de
Studienplan: hs-fulda.de/hebammenkunde

Hier kannst Du Dich direkt bewerben:

Klinikum Hanau GmbH

Esther Klug
Pflege- und Stationsmanagement
Leimenstraße 20, 63450 Hanau
Mail: ellen_spielmann@klinikum-hanau.de

St. Vinzenz-Krankenhaus Hanau gGmbH

Ina Seidl
Personalabteilung
Am Frankfurter Tor 25, 63450 Hanau
Mail: bewerbung@vinzenz-hanau.de

**Gesundheitszentrum Wetterau gGmbH
Hochwaldkrankenhaus Bad Nauheim Mike**

Racke
Theodora-Konitzky-Akademie
Chaumontplatz 1, 61231 Bad Nauheim
Mail: mike.racke@gz-wetterau.de

Immatrikulation Hochschule Fulda

Studienbeginn: Wintersemester
Bewerbungsschluss: 15. Juli
Mail: studienbewerbung@hs-fulda.de



Duales Studium Hebammenkunde (B. Sc.)

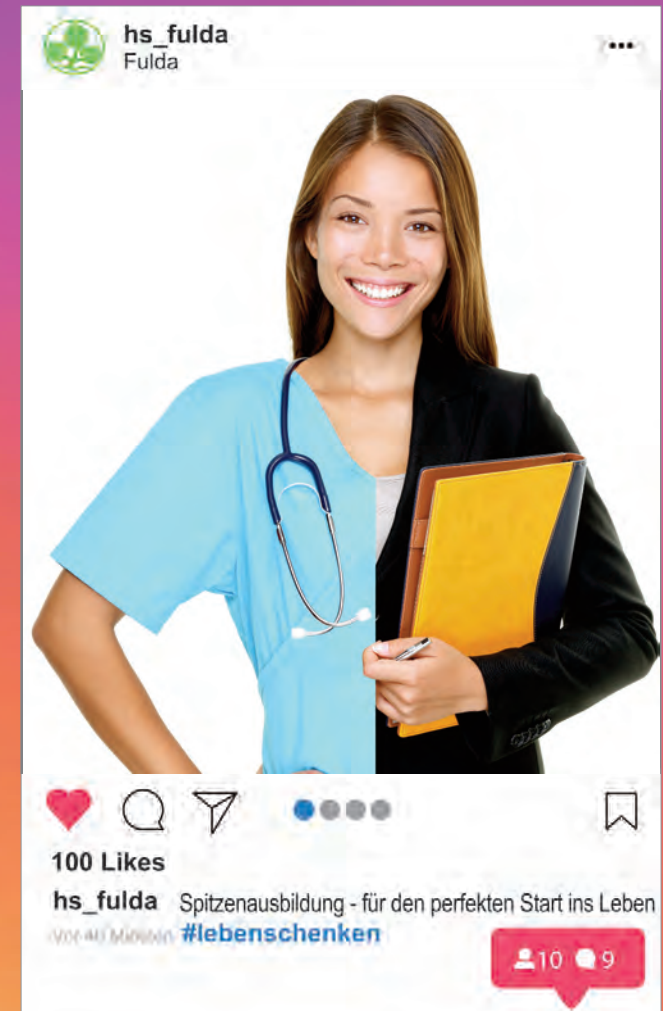

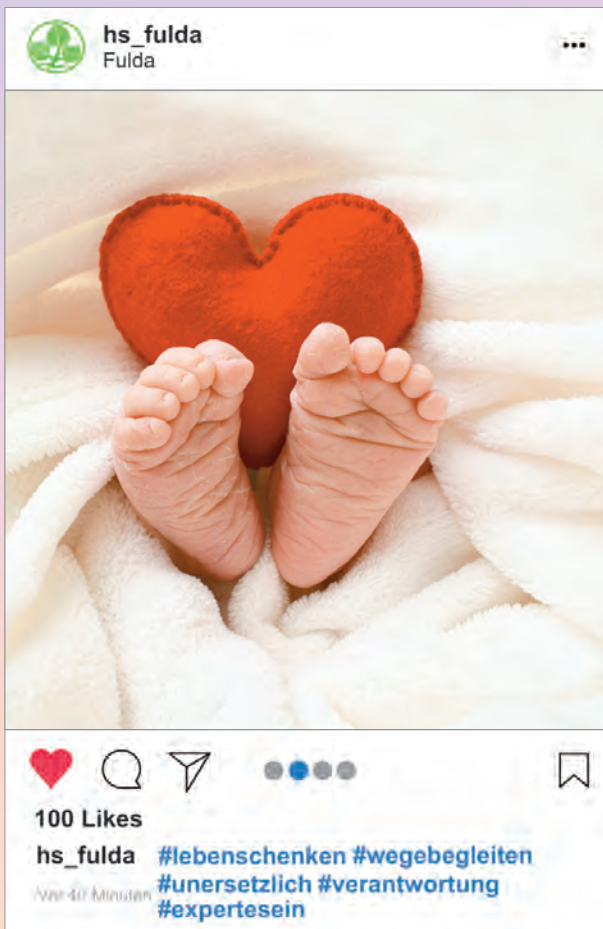

#lebenschenken

Du berätst und betreust Schwangere und begleitest sie während der Geburt.

#wegebegleiten

Deine Arbeit beginnt beim Kinderwunsch und endet erst, wenn das Kind sitzt, krabbelt oder steht.

#unersetzlich

Solange es werdende Eltern gibt, brauchen wir qualifizierte Hebammen!

#verantwortung

In erster Linie stehst Du der werdenden Mutter in der Schwangerschaft, bei der Geburt und im Wochenbett zur Seite, begleitest, berätst und betreust sie.

#expertesein

In Deinem dualen Studium lernst Du alles, was Du brauchst, um zu helfen, ein Kind zur Welt zu bringen, es zu versorgen, selbst zu beurteilen, ob eine Geburt komplikationslos verläuft und ob es Kind und Mutter gut geht.

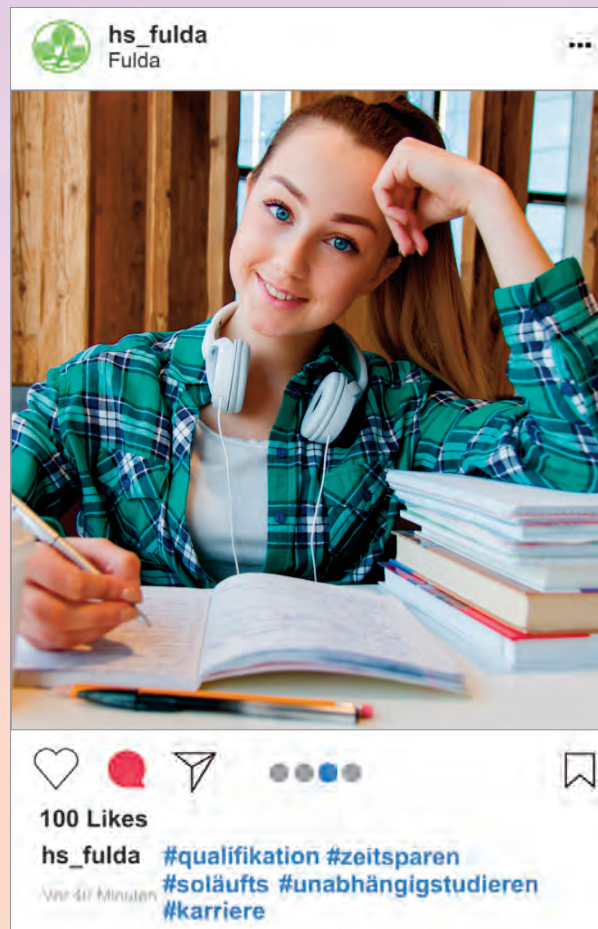

#qualifikation

Um an der Hochschule studieren zu können, brauchst Du die Fachhochschulreife oder einen als gleichwertig anerkannten Schulabschluss sowie ein Vorpraktikum.

#zeitsparen

Nach dem siebten Semester absolvierst Du Dein Examen zur Ausbildung als Hebamme. Im achten Semester machst Du dann Deinen Bachelor of Science obendrauf.

#soläufsts

Sechs der 30 Studienplätze sind auf das duale Studium mit Anstellung bei uns ausgelegt. Jede der drei beteiligten Kliniken bietet zwei Plätze an.

#unabhängigstudieren

Bei uns verdienst Du ab dem ersten Semester Geld. Eine Bewerbung lohnt sich!

#karriere

Neben der Arbeit im Krankenhaus stehen Dir viele andere Bereiche offen .

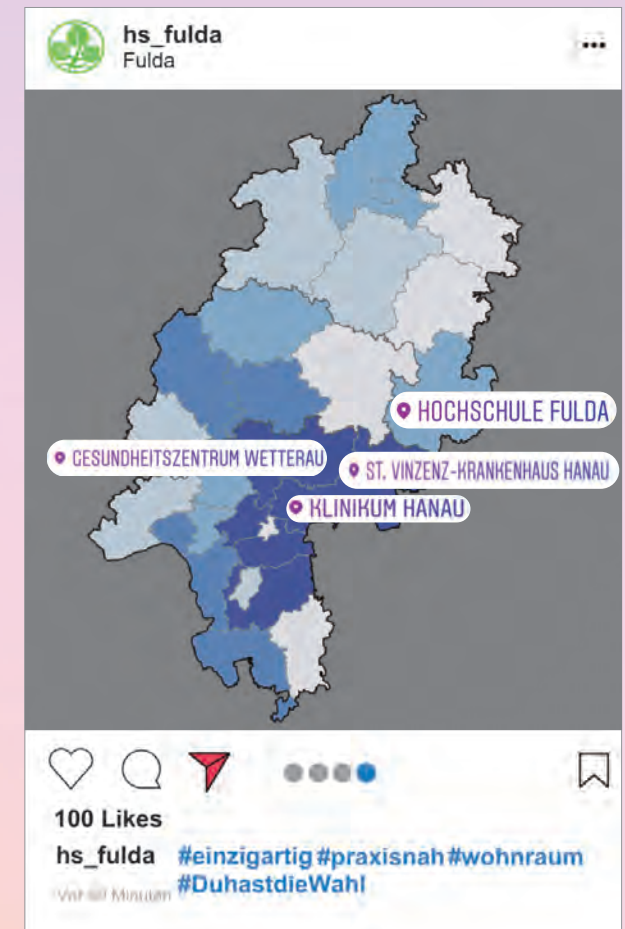

#einzigartig

Du kommst im Studium viel rum, sammelst Berufserfahrung und lernst verschiedene Bereiche der Geburtshilfe kennen. Die Praxisphase beginnt ab dem zweiten Semester und endet im siebten Semester.

#praxisnah

1.600 Theoriestunden zu Gynäkologie und Geburtshilfe, Anatomie, Physiologie, Psychologie, Mikrobiologie bis hin zu Gesetzes- und Staatsbürgerkunde und Qualitätssicherung. In neun Praxiseinsätzen leistest Du 3.000 Praxisstunden.

#wohnraum

Innerhalb der Praxiseinsätze kannst Du Dir über die Kliniken Wohnraum anmieten.

#DuhastdieWahl

Du bekommst in allen drei Kooperationshäusern die gleiche Ausbildung geboten und lernst durch die Praxiseinsätze die anderen beiden Häuser kennen.